



# Hospital de Mujeres 42

Viviendas en régimen de cooperativa

## VIVIENDA 6. PRIMERO F



Planta: **Primera.**  
Fachada a: **Calle Hospital de Mujeres.**  
Superficie útil: **54,27 m<sup>2</sup>.**  
Superficie construida: **65,05 m<sup>2</sup>.**

Precio: **169.000,00 €**



# Hospital de Mujeres 42

Viviendas en régimen de cooperativa

## VIVIENDA 6. PRIMERO F



Planta:  
Fachada a:

**Primera.**  
**Patio.**

# VIVIENDA 6. PRIMERO F

## PLANTA PRIMERA

E: 1/200

\* NOTA: ESTOS PLANOS TIENEN CARÁCTER ORIENTATIVO Y ESTÁN SUJETOS A CAMBIOS O MODIFICACIONES DURANTE LA REDACCIÓN DEL PROYECTO DE EJECUCIÓN AL INCORPORAR INSTALACIONES Y ESTRUCTURA, POR LO QUE CARECEN DE VALOR CONTRACTUAL.

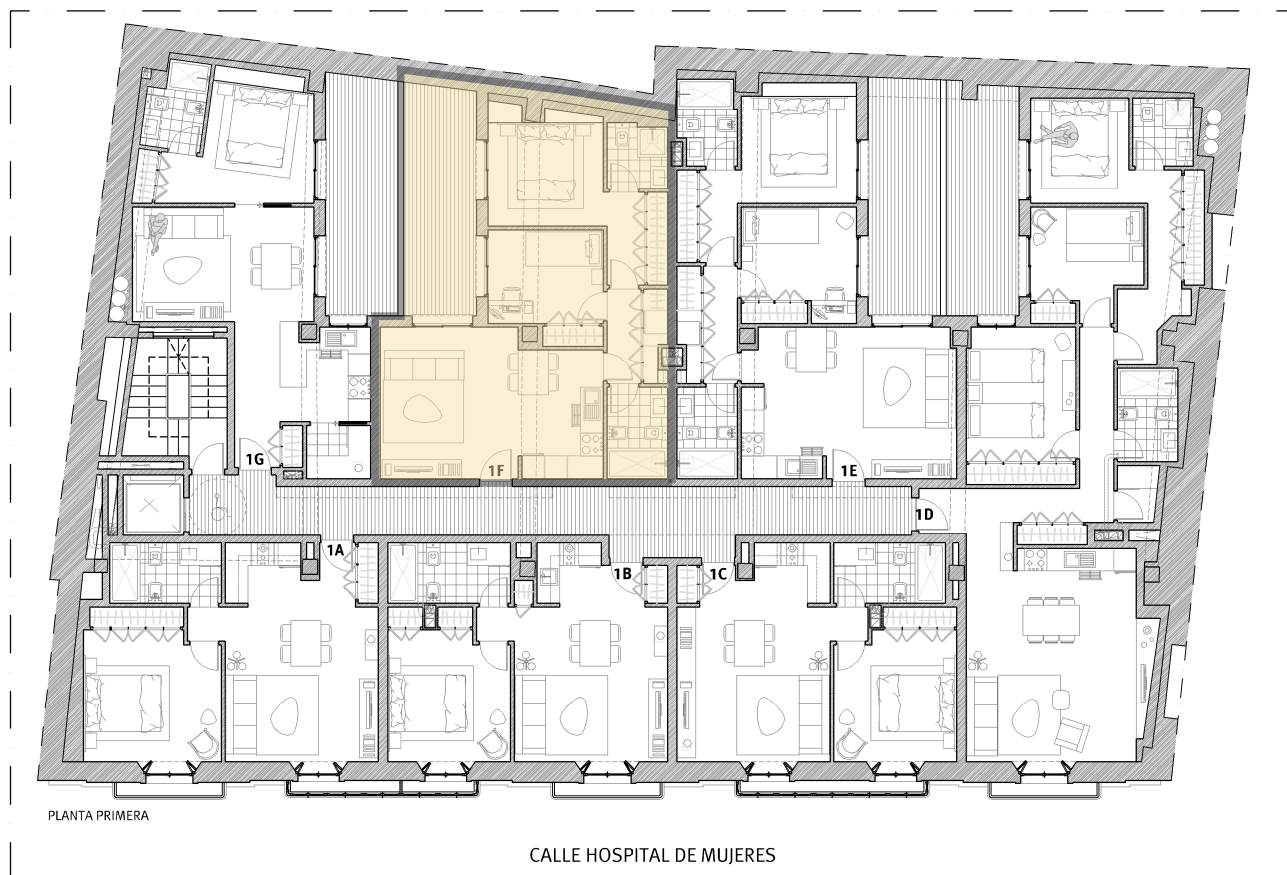

## VIVIENDA 6. PRIMERO F

ACOTADO

E: 1/75

\* NOTA: ESTOS PLANOS TIENEN CARÁCTER ORIENTATIVO Y ESTÁN SUJETOS A CAMBIOS O MODIFICACIONES DURANTE LA REDACCIÓN DEL PROYECTO DE EJECUCIÓN AL INCORPORAR INSTALACIONES Y ESTRUCTURA, POR LO QUE CARECEN DE VALOR CONTRACTUAL.

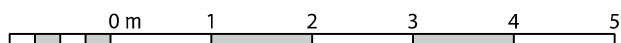
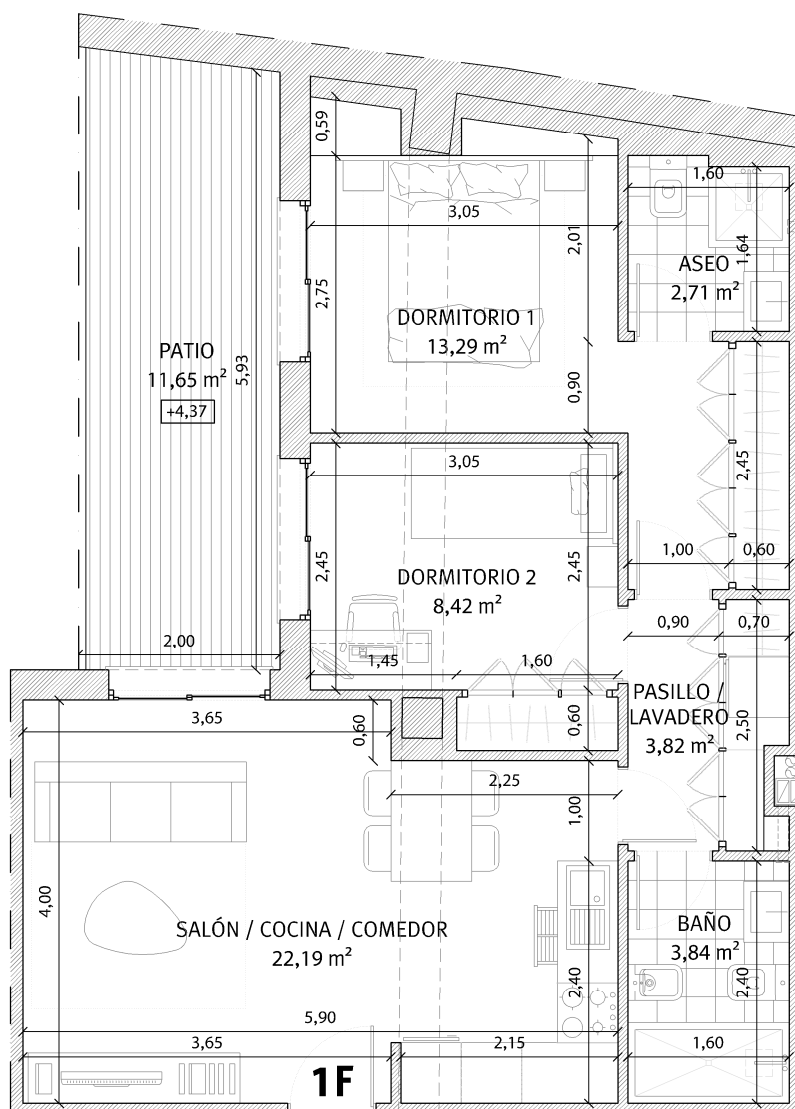

## VIVIENDA 6. PRIMERO F

### INFOGRAFÍA

E: 1/75

\* NOTA: ESTOS PLANOS TIENEN CARÁCTER ORIENTATIVO Y ESTÁN SUJETOS A CAMBIOS O MODIFICACIONES DURANTE LA REDACCIÓN DEL PROYECTO DE EJECUCIÓN AL INCORPORAR INSTALACIONES Y ESTRUCTURA, POR LO QUE CARECEN DE VALOR CONTRACTUAL.

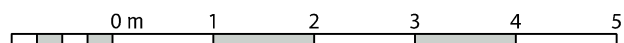



# Hospital de Mujeres 42

Viviendas en régimen de cooperativa

**Promoción:** Hospital de Mujeres 42, S. Coop. And.

**Inmueble a adjudicar:** Vivienda 6 - Primero F

I. PRECIO DEL INMUEBLE	TOTALES
<b>1. Coste de Adjudicación:</b>	
Precio del Inmueble	169.000,00 €
<b>2. Impuestos:</b>	
Impuesto sobre el Valor Añadido (10%)	16.900,00 €
Actos Jurídicos Documentados (1,5%)	2.535,00 €
<b>3. Estimación del resto de gastos:</b>	
Honorarios de Notaría(*)	591,50 €
Gastos Registro de la Propiedad (*)	422,50 €
Gastos de tramitación	150,00 €
Otros gastos	
<b>COSTES TOTALES ESTIMADOS</b>	<b>189.599,00 €</b>

II. FORMA DE PAGO	TOTALES
<b>1. Al incorporarse a la Cooperativa</b>	
Capital Social:	150,00 €
Entrada: 35% del precio total (IVA incluido)	65.065,00 €
<b>2. Opciones de Pago</b>	
<b>Opción A: Plan de Pagos sin financiación</b>	
Dieciocho cuotas mensuales de:	6.713,06 €
Gastos en escrituración: (*)	3.699,00 €
<b>Opción B: Plan de pagos con financiación</b>	
Dieciocho cuotas mensuales de:	361,47 €
Subrogación en escrituración:	114.328,50 €
Gastos en Escrituración: (*)	3.699,00 €
Gastos derivados de la subrogación: (*)	1.714,93 €

La información facilitada en el presente documento tiene carácter meramente informativo.  
El plan de pagos calculado siempre estará supeditado a su aprobación por la Asamblea General.

\*: Gastos estimados, sujetos a variaciones.