



Hospital de Mujeres 42

Viviendas en régimen de cooperativa

VIVIENDA 13. SEGUNDO F



Planta: **Segunda.**
Fachada a: **Calle Hospital de Mujeres.**
Superficie útil: **37,69 m².**
Superficie construida: **44,20 m².**

Precio: **154.000,00 €**



Hospital de Mujeres 42

Viviendas en régimen de cooperativa

VIVIENDA 13. SEGUNDO F



Planta:
Fachada a:

Segunda.
Patio.

VIVIENDA 13. SEGUNDO F

PLANTA SEGUNDA

E: 1/200

* NOTA: ESTOS PLANOS TIENEN CARÁCTER ORIENTATIVO Y ESTÁN SUJETOS A CAMBIOS O MODIFICACIONES DURANTE LA REDACCIÓN DEL PROYECTO DE EJECUCIÓN AL INCORPORAR INSTALACIONES Y ESTRUCTURA, POR LO QUE CARECEN DE VALOR CONTRACTUAL.



VIVIENDA 13. SEGUNDO F

ACOTADO

E: 1/75

* NOTA: ESTOS PLANOS TIENEN CARÁCTER ORIENTATIVO Y ESTÁN SUJETOS A CAMBIOS O MODIFICACIONES DURANTE LA REDACCIÓN DEL PROYECTO DE EJECUCIÓN AL INCORPORAR INSTALACIONES Y ESTRUCTURA, POR LO QUE CARECEN DE VALOR CONTRACTUAL.

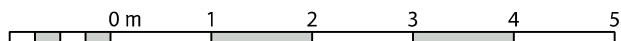
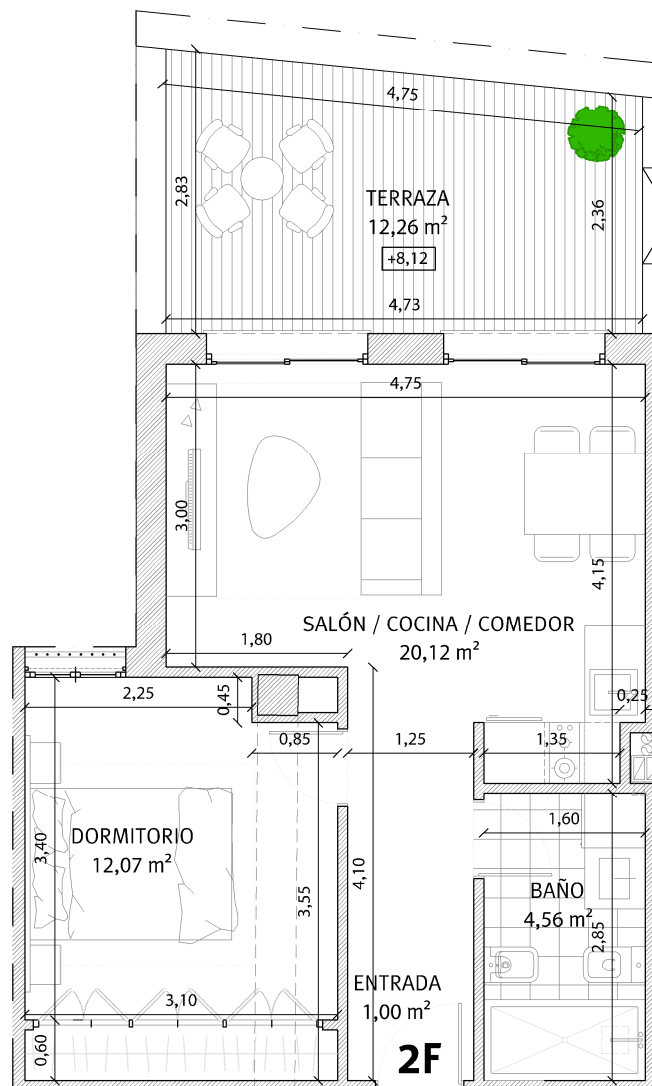

VIVIENDA 13. SEGUNDO F

INFOGRAFÍA

E: 1/75

* NOTA: ESTOS PLANOS TIENEN CARÁCTER ORIENTATIVO Y ESTÁN SUJETOS A CAMBIOS O MODIFICACIONES DURANTE LA REDACCIÓN DEL PROYECTO DE EJECUCIÓN AL INCORPORAR INSTALACIONES Y ESTRUCTURA, POR LO QUE CARECEN DE VALOR CONTRACTUAL.

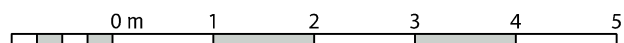



Hospital de Mujeres 42

Viviendas en régimen de cooperativa

Promoción: Hospital de Mujeres 42, S. Coop. And.

Inmueble a adjudicar: Vivienda 13 - Segundo F

I. PRECIO DEL INMUEBLE	TOTALES
1. Coste de Adjudicación:	
Precio del Inmueble	154.000,00 €
2. Impuestos:	
Impuesto sobre el Valor Añadido (10%)	15.400,00 €
Actos Jurídicos Documentados (1,5%)	2.310,00 €
3. Estimación del resto de gastos:	
Honorarios de Notaría(*)	539,00 €
Gastos Registro de la Propiedad (*)	385,00 €
Gastos de tramitación	150,00 €
Otros gastos	
COSTES TOTALES ESTIMADOS	172.784,00 €

II. FORMA DE PAGO	TOTALES
1. Al incorporarse a la Cooperativa	
Capital Social:	150,00 €
Entrada: 35% del precio total (IVA incluido)	59.290,00 €
2. Opciones de Pago	
Opción A: Plan de Pagos sin financiación	
Dieciocho cuotas mensuales de:	6.117,22 €
Gastos en escrituración: (*)	3.384,00 €
Opción B: Plan de pagos con financiación	
Dieciocho cuotas mensuales de:	329,39 €
Subrogación en escrituración:	104.181,00 €
Gastos en Escrituración: (*)	3.384,00 €
Gastos derivados de la subrogación: (*)	1.562,72 €

La información facilitada en el presente documento tiene carácter meramente informativo.
El plan de pagos calculado siempre estará supeditado a su aprobación por la Asamblea General.

*: Gastos estimados, sujetos a variaciones.